



**LADY MO**  
Prowler 48 (2007)

Ref1231

Prowler

Localisation:France

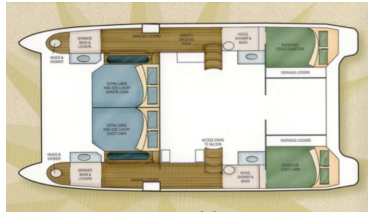

**LADY MO**  
Prowler 48 (2007)  
Prowler  
Longueur 14 M (45.9')  
Localisation:France  
Ref1231  
**€ 329 000**

Type	Classique
Propulsion	Moteur
Coque	Catamaran
Longueur	14m (45.9')
Largeur	7m (22.0')
Tirant d'eau	2m (3.9')
Construction	Autre
Puissance moteur	256
Passagers	8
Cabine(s) invité(s)	4
Construit/Refit	2007/-
Constructeur	Jeff Schionning

**Commentaires: Prowler 48 Power Cat de 2007 avec Fly-Bridge**

Entièrement équipé et prêt à naviguer. Le propriétaire vend uniquement à cause de problèmes de santé !

**La série Prowler**

La série Prowler dispose d'une gamme de navires différents, certains très différents les uns des autres. La principale caractéristique de la conception qu'ils partagent est la forme de la coque « Vapour Trail » (marque déposée) qui peut atteindre une grande efficacité au niveau de carburant et la vitesse. Ces designs auront une vitesse de croisière confortablement à 20 nœuds, et pourraient planer facilement. Certaines des principales caractéristiques de cette gamme de conception sont:

- La forme de coque Trainée (marque déposée) utilisé sur cette gamme de conception,
- Options de kits, selon design...
- Plans de constructions rationalisées et aérodynamiques,
- Rapide et amusant peu importe la taille,
- Assez habitable et confortable pour répondre aux besoins de toute la famille et les amis!