2024 ALEGRIA 67 FOUNTAINE PAJOT CATAMARAN
ALEGRIA 67 - 5 cabins version (2024)

Fountaine Pajot

Loca

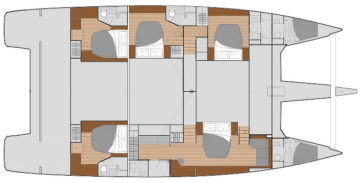

2024 ALEGRIA 67 FOUNTAINE PAJOT CATAMARAN

ALEGRIA 67 - 5 cabins version (2024)
Fountaine Pajot

Longueur 19.5 M (64')
Localisation: Spain

Réf. 1540

€ 3 580 000
environ $ 4 427 959

PROGRAMME DE MANAGEMENT

Type	Moderne
Propulsion	Voile
Coque	Catamaran
Longueur	19.5m (64')
Largeur	9.8m (33')
Tirant d'eau	1.7m (6')
Construction	Fibre de verre
Moteur	2 / Yanmar / 4LV170
Puissance moteur	170

PAX	12
Cabine invites	5
Cabine equipage	2

Construit/Refit	2024/-
Constructeur	Berret Racoupeau Yacht Design

WINDWARD ISLANDS
THE YACHTING COMPANY

Avertissement: L'entreprise offre des détails de ce navire de bonne foi mais ne peut garantir ou garantit l'exactitude de cette information ni justifier l'état du navire. Un acheteur doit instruire ses agents ou ses experts d'examiner les détails que l'acheteur désire validé. Ce navire est offert sous réserve de vente préalable, changement de prix ou retrait sans préavis.

2024 ALEGRIA 67 FOUNTAINE PAJOT CATAMARAN
ALEGRIA 67 - 5 cabins version (2024)

Fountaine Pajot

Localisati

Commentaires: Belle opportunité sur un **Fountaine Pajot ALEGRIA 67** neuf - version propriétaire 5 cabines d
Livré fin février 2024,
Cet Alegria est proposé à la vente avec son activité de charter avec équipage aux Baléares.

5 cabines doubles "invités", dont une master, avec salles de bain privatives,
2 cabines "équipage" dans pointe avants avec salle d'eau.

Catamaran quasi TOUTES OPTIONS! :
- Pack "Confort" Fountaine Pajot,
- Jacuzzi,
- Climatisation intégrale réversible,
- Groupe électrogène 16Kva,
- Déssalinisateur 220L/H,
- Moteurs Yanmar 170cv,
- Propulseur d'étrave,
- Génois sur enrouleur électrique,
- Panneaux solaires,
- Pack électronique complet (y compris radar, caméras, amplificateur wifi),
- Packs Audio / Vidéo pour le carré & la cabine propriétaire,
- Cave à vin,
- Lave-vaisselle, lave-linge séchant,
- Réfrigérateur & machine à glaçons de cockpit, réfrigérateur de flybridge,
- Plancha,
- Salon de pont avant avec taud de soleil,
- Pont complet en teck,
- Plate-forme hydraulique,
.... et beaucoup d'autres options.

Dans le prix demandé sont également inclus les équipements supplémentaires suivants :
- Équipement Charter complet ; comprenant "pack hôtelier" (cuisine, cabines, ...), "pack maintenance", "pack s
complet (selon immatriculation commerciale), ...
- Jouets nautiques : wake-board, skis nautiques, propulseurs sous-marins, Stand up paddles, surf électrique,
- Personnalisations & options supplémentaires : covering de coques personnalisé, projecteurs sous-marins, ba
mesure à la place de la banquette avant du carré, purificateur d'eau, mouillage principal supérieur au standard
annexe 4,50m, ...

LISTES COMPLETES DES OPTIONS & EQUIPEMENTS,
PLUS DE 100 PHOTOS SUPPLEMENTAIRES & 1 "VISITE VIDEO",
SUR DEMANDE.

WINDWARD ISLANDS vous offre la possibilité de posséder un **FOUNTAINE PAJOT ALEGRIA 67** sans les fra
contraintes de la propriété traditionnelle.

NOUS VOUS PROPOSONS DE DÉVELOPPER UNE **ACTIVITÉ DE CROISIÈRE AVEC ÉQUIPAGE** A TRAVE
PROGRAMME DE MANAGEMENT SUR MESURE.

PRENEZ LA MER..... LAISSEZ LES SOUCIS DERRIÈRES!

Avertissement: L'entreprise offre des détails de ce navire de bonne foi mais ne peut garantir ou garantit l'exactitude de cette information ni justifier l'état du navire. Un acheteur doit instruire ses agents ou ses experts d'examiner les détails que l'acheteur désire validé. Ce navire est offert sous réserve de vente préalable, changement de prix ou retrait sans préavis.